

福島県委託事業

介護助手募集

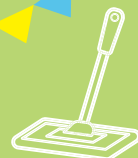

清掃



洗濯



配膳・下膳



シーツ交換

空いている時間、ちょっとだけ手を貸してください。

将来に活かせる
経験を積もう！



介護助手から
始めたい！

子育てママの
空き時間を
活用したい！

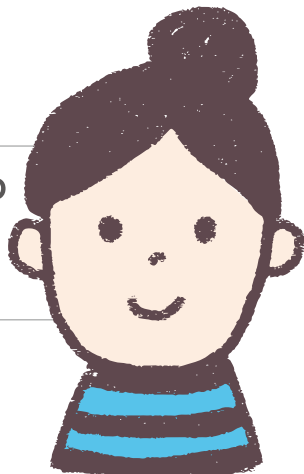

まだまだ元気な
アクティブシニア
だからできること！



両立しやすい
お仕事です！



働くって
元気になるね

「高齢な自分でも役立つことができるかしら・・・」「介護や子育てとの両立はできるかしら・・・」
などの不安や心配、また、「第一線を退いたけれど、まだまだ元気に働けます！」
「まずは介護助手から始めてみたい」「将来のために福祉の職場で働いてみたい」
といったご希望を私たちが応援します。ぜひ、お気軽に福祉人材センターにご相談ください。
まずは、お電話を！

社会福祉法人 福島県社会福祉協議会
福祉人材無料職業紹介所

福祉人材センター

〒960-8141 福島市渡利字七社宮111番地
福島県総合社会福祉センター内
TEL:024-521-5662 FAX:024-521-5663
<利用時間>月～金曜日 9:00～17:00
※土・日・祝日及び12/29～1/3は休日です。
<https://f-fjc.com/>



福島県福祉人材センター 検索

介護助手として 働いてみませんか？

福島県では、多様化・複雑化する介護ニーズに対応するため、地域の元気な高齢者や主婦の方々に介護助手として働いていただくことで介護業務の機能分化を図り、介護サービスの質の向上を目指します。

どんな仕事をするの？

介護に関する専門的な資格や知識、経験や技術がなくても担うことができる「清掃」「洗濯」「配膳・下膳」「シーツ交換」などをお願いします。

雇用形態は、短時間勤務のパートタイムなど、ライフスタイルや体力に合わせて、ご相談に応じます。ご希望などありましたら、お申し出ください。

ココロハレバレ 福祉Q&A

転職者・再就職者向け福祉の仕事ガイド
「できる？」を「できる！」に

福祉の職場に転職し、再就職した先輩たちの仕事の様子をぜひ、ご覧ください。



どんな職場があるの？

特別養護老人ホーム(介護老人福祉施設)

常時介護を必要とし、在宅での生活が困難な高齢者(原則、要介護3以上の認定を受けた方)に対して、生活全般の介護を提供する施設です。

介護老人保健施設

入院などされていた方が退院後、家庭への復帰に向けて介護や医療が必要な方を対象に、介護・リハビリテーションや食事・入浴等の日常サービスを提供する施設です。

グループホーム(認知症対応型共同生活介護)

認知症のある高齢者が共同生活する住まいで、介護や日常生活をする上で、必要となる支援を行う施設です。

介護助手募集

「チラシを見た」とお伝えください。

お電話する際は、お間違いのないよう番号をお確かめの上おかけください。

- 施設に直接お電話でお問合せください。
- また、お気軽に福祉人材センターにご相談ください。



特別養護老人ホーム

うねめの里

- 勤務地** 郡山市片平町
- 時給** 830～900円
- 勤務時間** ① 7:00～ 9:30
② 7:00～11:00
③ 16:00～19:30
- 週勤務日数** 週4～5日
- 待遇** ・通勤手当有
・資格手当有
・マイカー通勤可
・試用期間有(3ヶ月)

TEL: **024-953-3285**

郡山市片平町字妙見館10-1
担当者:豊田

特別養護老人ホーム

小春日和

- 勤務地** 郡山市安積町
- 時給** 830円～
- 勤務時間** 6:00～19:00の間
3時間以上
- 週勤務日数** 週2～5日
- 待遇** ・通勤手当有
・マイカー通勤可
・試用期間有(3ヶ月)

TEL: **024-926-0681**

郡山市安積町荒井字柴宮山55-5
担当者:川名

グループホーム

いにしえ

- 勤務地** 須賀川市下宿町
- 時給** 830円～
- 勤務時間** 7:00～10:00の間
2時間以上
- 週勤務日数** 週1～7日
- 待遇** ・通勤手当有
・マイカー通勤可
・試用期間無

TEL: **0248-63-7432**

須賀川市下宿町98
担当者:渡邊

地域密着型特別養護老人ホーム

ほほえみの里

- 勤務地** 田村郡三春町
- 時給** 830円～
- 勤務時間** 9:00～12:00
- 週勤務日数** 週3日以上
- 待遇** ・通勤手当有
・マイカー通勤可
・試用期間有(3ヶ月)

TEL: **0247-61-5622**

田村郡三春町大字熊耳字神山287
担当者:猪狩

特別養護老人ホーム

会津敬愛苑

- 勤務地** 会津若松市北会津町
- 時給** 837円～
- 勤務時間** ① 9:00～13:00
② 11:00～15:00
③ 16:00～20:00
④ 9:00～16:00
(1時間休憩有)
- 週勤務日数** ① 週5日
② 週5日
③ 週5日
④ 週4日
- 以外の時間・日数も相談可
- 待遇** ・通勤手当有
・マイカー通勤可
・試用期間無

TEL: **0242-56-5822**

会津若松市北会津町東小松字南古川1
担当者:安達・菅家

介護老人保健施設

長生院

- 勤務地** 南相馬市原町区
- 時給** 830～900円
- 勤務時間** 8:30～17:30の間
4時間以上
- 週勤務日数** 週2～5日
- 待遇** ・通勤手当有
・マイカー通勤可
・試用期間有(3ヶ月)

TEL: **0244-22-6000**

南相馬市原町区本町1丁目141
担当者:西山

特別養護老人ホーム

梅の香

- 勤務地** 南相馬市小高区
- 時給** 890円
- 勤務時間** ① 8:00～14:00
② 12:00～17:00
のうち短時間でも対応可
- 週勤務日数** 週5日(相談可)
- 待遇** ・通勤手当有
・マイカー通勤可
・試用期間無

TEL: **0244-44-1600**

南相馬市小高区小高字金谷前81
担当者:中橋・鹿山

グループホーム

ことほぎ庵

- 勤務地** いわき市常磐西郷町
- 時給** 830円～
- 勤務時間** 9:00～18:00の間で
調整可
- 週勤務日数** 週3～5日
- 待遇** ・通勤手当有
・マイカー通勤可
・試用期間有(3ヶ月)

TEL: **0246-72-0730**

いわき市常磐西郷町岩崎29-3
担当者:川口

特別養護老人ホーム

かしま荘

- 勤務地** いわき市鹿島町
- 時給** 850円～
- 勤務時間** ① 7:00～ 9:30
② 16:30～19:00
③ 9:00～15:00
- 週勤務日数** 週3～5日
- 待遇** ・通勤手当有
・マイカー通勤可
・試用期間無

TEL: **0246-58-8271**

いわき市鹿島町下蔵持字中沢目24
担当者:大森・大友

福祉人材無料職業紹介所 福祉人材センター

福祉の資格や仕事に関することなど総合的な相談をお受けします。新型コロナウイルス感染症拡大防止により、窓口をご利用の際は、お電話で事前にご予約願います。また、お電話での相談も承っておりますのでお気軽にご利用ください。

利用時間: 月～金曜日 9:00～17:00

TEL: **024-521-5662**

住所: 福島市渡利字七社宮111番地

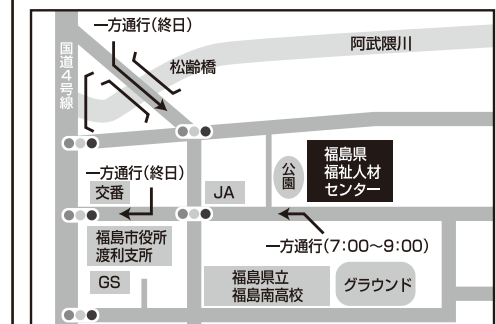

社会保険(健康保険、厚生年金保険等)については、労働時間によって異なりますので、各施設にご確認ください。